

Amici d'Arte di Brissago: donne pittrici in primo piano

► Dal 23 giugno all'11 agosto la Galleria degli Amici d'Arte di Brissago presenta una selezione di opere di tre donne pittrici, che hanno avuto un legame particolare con la nostra regione: Elsa Moeschlin-Hammar (1879 Stockholm-1950 Brissago), pittrice e illustratrice), Gustava Iselin-Haeger (1878 Berlin-1962 Basilea), allieva del noto pittore impressionista berlinese Max Liebermann e Faustina Iselin (1915 Basilea-2010 Basilea), disegnatrice, pittrice e affermata realizzatrice di maschere artistiche per il carnevale di Basilea.

L'esposizione sarà curata dallo storico d'arte Guido Magnaguagno, che abita a Brissago, noto per un gran numero di esposizioni allestite e per la sua attività come primo direttore del museo Tinguely a Basilea.

L'esposizione si terrà nei locali della Galleria Amici dell'arte, via

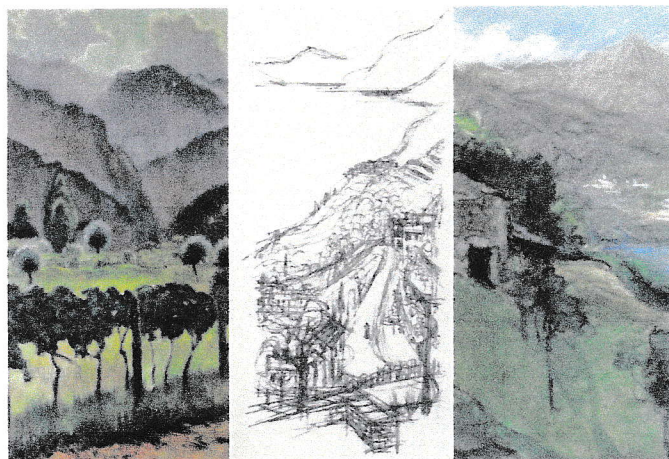

Leoncavallo 54 e al pianterreno della Casa Branca-Baccalà a Brissago. La mostra sarà visitabile dal martedì al venerdì dalle 15.00 alle 17.30 e il sabato mattina dalle 10.00 alle 11.30. Il vernissage avrà luogo sabato 23 giugno alle ore 17.00.